

加賀電子グループ

KAGA

KAGA ELECTRONICS CO.,LTD.

CORPORATE PROFILE

加賀電子株式会社
〒101-8629 東京都千代田区神田松永町20番地
TEL：03-5657-0111（代表）
https://www.taxan.co.jp/jp/

VEGETABLE OIL INK
FSC www.fsc.org
ミックス
紙｜責任ある森林管理を支えています
FSC® C010958
〈2026.11〉



CORPORATE PHILOSOPHY

経営理念

すべてはお客様のために

ACTION GUIDELINES

行動指針

F.Y.T.
［ファイト］

FLEXIBILITY
市場の変化への柔軟な対応

YOUNG
発想と行動は常に若々しく

TRY
果敢な挑戦を忘れない

3G
［スリージー］

GENERAL
あらゆるものを

GLOBAL
全世界で

GROUP
総合力を活かして

MESSAGE

メッセージ

業界No.1企業として
グローバル競争に勝ち残るために





ファウンダー・
名誉会長　**塚本　勲**　Isao Tsukamoto

［略歴］

1968　加賀電子（個人経営）創業
1968　加賀電子（株）設立　代表取締役社長
2007　代表取締役会長
2022　代表取締役会長　会長執行役員
2023　代表取締役　会長執行役員
2026　ファウンダー・名誉会長

代表取締役
社長執行役員　**門　良一**　Ryoichi Kado

［略歴］

1980　当社入社
1995　取締役
2002　常務取締役
2005　専務取締役
2012　取締役副社長
2014　代表取締役社長
2022　代表取締役社長　社長執行役員
2023　代表取締役　社長執行役員

「すべてはお客様のために」――加賀電子は創業以来、お客様の声をとことん聞き、一緒に解決策を練り、世界中を走り回って、お客様の「ほしい」を形にしてまいりました。小さな電子部品の調達から始まった社業は、お客様のご要望にひたすら応えていくことで、電子部品や半導体のキッティングから加工・製造へと展開したEMSビジネス、そして完成品の販売を行う情報機器ビジネスへと広がり、さらにはニュービジネスへと事業領域を拡大しております。浮沈の激しいエレクトロニクス業界にあって、創業から半世紀余りの間、成長し続けることができたのは、お客様から厚い信頼をいただいたおかげと深く感謝申し上げます。今、エレクトロニクス業界は大きなターニングポイントを迎えています。IoTやAI技術によりあらゆる産業が高度にデジタル化、ネットワーク化し、また、地球規模での環境保全や脱炭素への対応を迫られています。一方、貿易摩擦によってグローバル市場経済も不確実性が増大しています。このような時代だからこそ、加賀電子グループは、世の中に役立つ企業こそが持続的な成長を実現するとの信念のもと、中期経営計画で定めた「我が国業界No.1の企業」そして「グローバル競争に勝ち残る企業」を目指し、これからも果敢に挑戦し続けてまいります。

加賀電子50年の歴史

HISTORY OF KAGA ELECTRONICS

新技術。新製品。つねに時代の声に耳を傾ける。
エレクトロニクス業界とともに、私たちは成長してきました。

成長を続ける加賀電子の推進力は、時代の変化をいち早く察知する鋭敏な能力です。
その力は、技術革新が加速する時代にあって、
エレクトロニクスの分野で着実な成長を遂げてきました。
また、近年では新規事業への取り組みも積極的に展開しています。
長年にわたって培ってきた情報収集力と販売網をベースに、
既存の事業にとらわれない自由な発想により、
無限の可能性に向かって進化を続けています。

売上高 1兆円 突破を目指して

売上高 8,000億円 突破を目指して

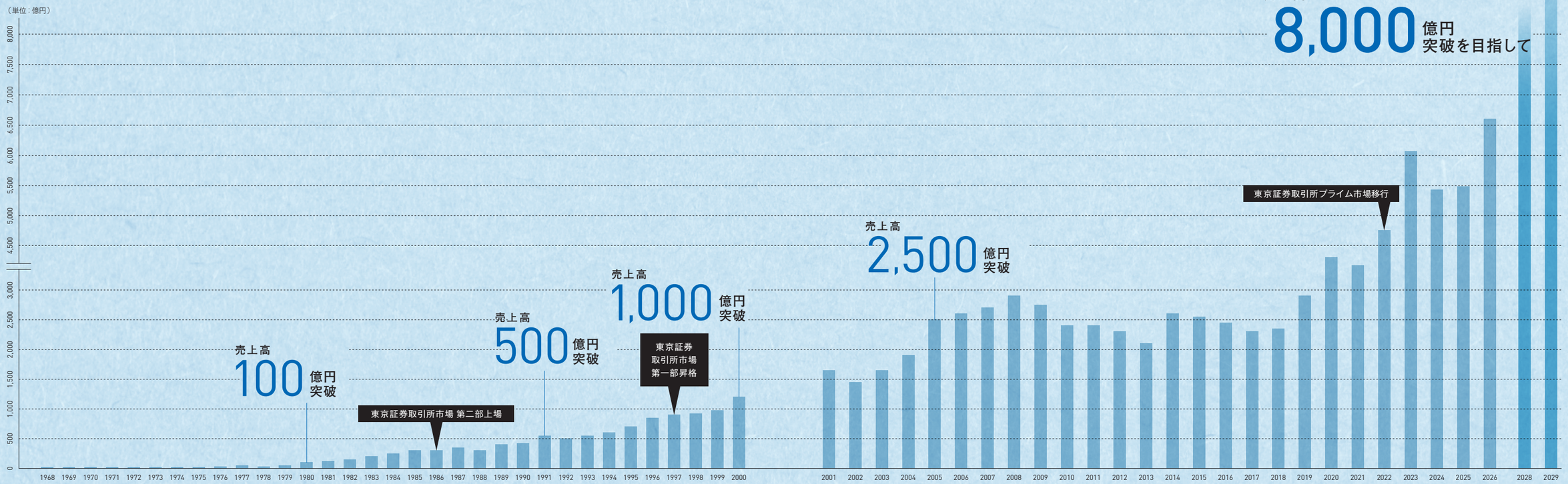

HISTORY OF KAGA ELECTRONICS

1968 資本金100万円で東京都千代田区外神田3-8-3に設立



1973 CBトランシーバーブーム到来



1978 インベーダーゲームブーム到来



1981 TAXAN USA をアメリカに設立



1981 アップル用自社ブランドモニター「KG-12」を発売



1983 自社ブランドカラーモニター「TAXAN RGB VISION」を発売



1983 家庭用ゲーム事業を開始



1992 KAGA (H.K.) を香港に設立



1999 自社工場 港加賀電子を中国（深圳）に設立



2000 KAGA COMPONENTS (MALAYSIA) をマレーシアに設立



2002 KAGA (THAILAND) をタイに設立



2009 KD TECをチェコに設立



2017 TAXAN MEXICO をメキシコに設立



2018 KD TEC TURKEYをトルコに設立



2019 加賀FEI（旧・富士通エレクトロニクス）を子会社化



2019 加賀マイクロソリューション福島工場竣工



GENERALITY OF KAGA ELECTRONICS

加賀電子の課題解決力

すべての経験と想像力を結集し、エレクトロニクスの川上から川下までお応えします。

1968年の創業以来、加賀電子はエレクトロニクスの独立系総合商社として、時代とともに変わるお客様のご要望に沿いながら、最良の課題解決をしてまいりました。現在は、電子部品・半導体、EMS、情報機器、ニュービジネスの4分野を事業ドメインに持ち、北米、欧州、アジアに展開する仕入先や生産工場を活用して、お客様ご希望の地域で「欲しい」を形にし、お届けする体制を整えています。ご要望に少しでも早く、柔軟に応えるため、企画のご相談から設計開発、多品種少量そして半完成品から完成品までの生産受託、販売からアフターサービスまで、ワンストップのサポート体制を構築することで、あらゆる局面の課題を解決し、お客様のビジネスを支えます。

SCENE 01



CONSULTATION

コンサルテーション

プロジェクトを成功に導く鍵は、互いの信頼に支えられたアイデアの広がりと昇華の中にあります。お客様のご要望を徹底的に聞き、その奥に隠れる真の課題を見つけ出して最も効果的な解決策を一緒に考えます。業界最強の黒子として伴走し、お客様のビジネスを支えます。

SCENE 02



PLANNING・DEVELOPMENT

企画・開発

さまざまな得意分野で活躍する国内外のグループ会社が連携。世界の最新情報と豊富な知見や技術がお客様の課題を大きな可能性へと変える企画に結びつけます。部品の設計からシステム構築、ソフトウエア開発、メンテナンスまで、ワンストップでご提案をいたします。

SCENE 03



KITTING

部品調達

お客様に最適な電子部品を世界中から調達・供給します。加賀電子が持つ高い技術力により、北米・欧州・アジア各地の生産工場で日本と同じ品質を確保。グループネットワークを活用した最先端の情報網・部材調達体制で、お客様に最高の解決策をお届けします。

SCENE 04



MANUFACTURING

生産

最新鋭の生産ラインが、高品質・高付加価値の製品生産を実現。世界各地の工場を結ぶネットワークにより、大量生産から多品種少量生産まで柔軟に対応します。また、業界トップクラスの商社力を発揮し、お客様のご希望の地でジャストインタイムに必要なものをお届けします。

SCENE 05



DISTRIBUTION

販売

電子業界の御用聞きとして50年以上培ったコネクションは、多彩な販売チャネルとなり、官公庁から教育機関、大手量販店、小売チェーン、コンビニエンスストアまで、あらゆる層に広がっています。販売チャネルの提供だけでなく関連する販売システムも構築するなど、最良の形での販売をご提案します。

SCENE 06

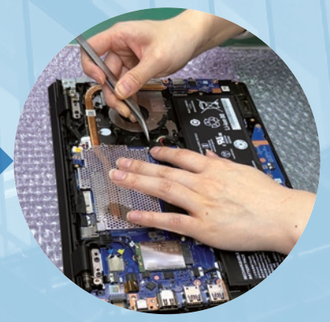

AFTER SERVISE

修理・アフターサービス

PCならびにその周辺機器などの電子機器・通信機器などの製品販売後のお客様の要望にお応えします。製品の出荷前検査、出荷後の保守・修理など、さらには商品センターやコールセンターといったメニューもそろえることで、さまざまなかたちでサポートする体制を整え、お客様にとっての最適なサービスをご提案いたします。

あらゆるビジネスシーンで活かされる 加賀電子のワンストップサポート力

GROUP NETWORK OF KAGA ELECTRONICS

加賀電子のグループネットワーク

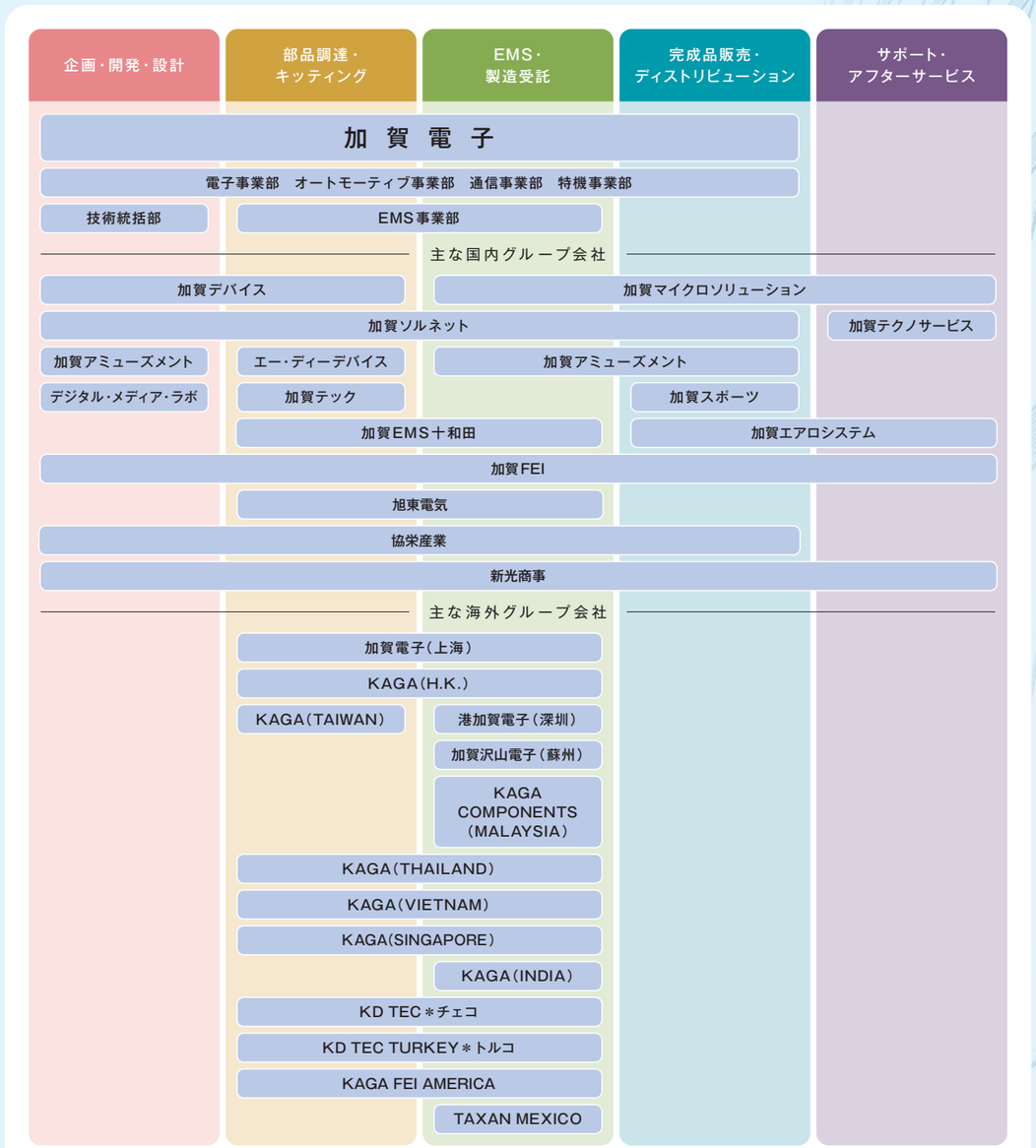

加賀電子を中心に、92の多才なグループ会社から成るグループネットワークは業界最強です。

加賀電子のグループネットワークは、本社内の各事業部と国内外のグループ会社が相互に連携し合って、幅広いフィールドに展開しています。グループ各社の個性と専門性を活かし、お客様がお求めになるものを、お客様の想像以上のカタチでご提供いたします。


加賀電子本社

	会社名	主な事業内容
主な国内グループ会社	加賀テック	半導体、一般電子部品、LED等の販売ならびに輸出入。 熱対策製品の販売、設計、受託開発。 カスタムPC及び周辺機器の設計・開発・製造・販売。
	加賀デバイス	三菱電機の特約店、オムニヴィジョン社の販売代理店として、半導体および情報通信機器の販売。 カスタマイズシステムなどの開発・設計。
	加賀ソルネット	パソコンおよびその周辺機器、ソフトウェア、各種家電製品、カメラ用品などの販売。 コンピュータネットワーク、セキュリティシステムの開発・設計・導入・運用・保守など。
	エー・ディーデバイス	東芝デバイス&ストレージ社のビジネスパートナー、キオクシア社の特約店として半導体、ストレージ、メモリ、組込ソフト等の販売。 液晶パネル、各種電子部品、電子機器の販売。
	加賀マイクロソリューション	電子機器、通信機器、アミューズメント機等の製造及びアフターサービス、リユース・リサイクル事業。 各種電源機器・スイッチング電源・トランス等の開発・設計・製造・販売。
	デジタル・メディア・ラボ	CM、映画、ゲームムービー、テレビ番組、イベント、展示、VPなどのデジタル映像制作。 ゲーム、遊技機、モバイル等のコンテンツ制作開発。 モーションキャプチャー事業。
	加賀スポーツ	ゴルフショップ「ゴルフプラザACTIVE」、ゴルフスクール・練習場、バッティングセンターの運営。 ゴルフ用品の卸売業、小売業およびゴルフ場会員権売買。 製品企画・戦略立案・実施・広告・販売促進などのサポート。
	加賀アミューズメント	アミューズメント関連機器の企画・製造・販売、子供向け遊具やその他機器、海外向け製品取り扱い。
	加賀テクノサービス	通信、ネットワーク、セキュリティ、サイネージ、電気、空調設備等の販売・施工、内装、建築工事など幅広い工事ならびにビル管理、保守・運用などのアフターサービスを日本全国にワンストップで提供。
	加賀FEI	ソシオネクストの販売特約店として、カスタムSoC等ICの販売。 自動車・AV機器・通信機器・情報処理機器向けなどの民生用・産業用電子デバイス製品の販売。 アプリケーションボードの開発、設計、販売。マイコンの民生用・産業用用途別組込みソフトの開発および販売。 IoT無線通信モジュールの開発および製造・販売。カスタムSoCなどの開発、設計受託および技術サポート。
	加賀EMS十和田	車載、医療機器、家電製品向けEMS サービス（電子機器受託製造サービス）およびテストソリューション事業を展開。
	旭東電気	安全ブレーカー、漏電遮断器、直流開閉器、車載電装製品、二次電池パック、EMS及びODM事業（設計開発から資材調達、試作・量産まで）
	加賀エアロシステム	ヘリコプターの運航受託、遊覧飛行、訓練および部品、機体販売。 和歌山県南紀白浜空港を拠点に航空運送事業および航空機使用事業を展開。
	協栄産業	半導体・デバイス製品、金属材料、産業機器、プリント配線板等の販売、およびソフトウェア開発、情報通信機器の製造。
	新光商事	集積回路・半導体素子等の電子部品、アセンブリ製品及び電子機器の販売、これらに関連する輸出入業務並びにこれらに付帯する事業
主な海外グループ会社	KAGA（H.K.）	中国華南地区で日系電子機器メーカー向けにメインボードなどのEMSサービス（電子機器受託製造サービス）を展開。 香港及び中国ローカル企業向けの電子部品の販売。
	港加賀電子（深圳）	中国華南地区で日系電子機器メーカー向けにメインボードなどのEMSサービス（電子機器受託製造サービス）を展開。
	加賀沢山電子（蘇州）	中国華東地区で日系電子機器メーカー向けにメインボードなどのEMSサービス（電子機器受託製造サービス）を展開。
	加賀電子（上海）	中国華東地区で日系電子機器メーカー向けにメインボードなどのEMSサービス（電子機器受託製造サービス）を展開。 上海および中国ローカル企業向けの電子部品の販売。
	KAGA（THAILAND）	タイで日系電子機器メーカー向けにメインボードなどのEMSサービス（電子機器受託製造サービス）を展開。 半導体、電子部品、電子機器などの輸出入およびタイ国内での販売。
	KAGA COMPONENTS（MALAYSIA）	マレーシアで日系電子機器メーカー向けにメインボードなどのEMSサービス（電子機器受託製造サービス）を展開。
	KAGA（TAIWAN）	メモリー製品、液晶パネルなど電子部品の日本、香港、シンガポール、米国、欧州への販売。 パソコン周辺機器、メモリモジュールの輸出。 台湾ローカル企業への日本の電子部品、機構部品の販売。
	KD TEC TURKEY＊トルコ	欧州・トルコ地域での日系電子機器メーカー向けにメインボードなどのEMSサービス（電子機器受託製造サービス）を展開。
	KAGA FEI AMERICA	米国内でアジア製電子部品の輸出入およびローカル販売。 西海岸では、シリコンバレーのローカルベンチャー企業の市場調査。 シカゴでは、日系車載機器メーカー向けにEMSサービス（電子機器受託製造サービス）の営業活動、技術サポートを展開。
	TAXAN MEXICO	メキシコでの日系・欧米系の電子機器メーカーおよび車載機器メーカー向けにEMSサービス（電子機器受託製造サービス）や電子部品・半導体の販売などを展開。

GLOBALIZATION OF KAGA ELECTRONICS

加賀電子のグローバリゼーション



加賀電子本社

あらゆるものを、世界を舞台に、グローバルに。
私たちはエレクトロニクスの総合商社です。

加賀電子グループは、日本を起点として世界各地に販売、生産の事業拠点を展開しています。
90社を超える国内外のグループ会社から成る企業集団を形成し、
今や我が国業界トップクラスの企業グループにまで成長しました。
そのフィールドはまさにグローバル。いつでも、どこでも、どこからでも、
お客様のご要望にはしっかりお応えする、頼もしいパートナーです。

グループ会社数

世界92社

※加賀電子を含む

国内29社／海外63社


加賀電子 本社別館


加賀電子 大阪営業所


加賀電子 名古屋営業所


加賀FEI



KAGA (SINGAPORE)


KAGA (H.K.)


KAGA (TAIWAN)


加賀電子（上海）


KAGA EMS AMERICA


KAGA FEI AMERICA


KAGA FEI EUROPE
＊ドイツ


KAGA FEI (Dalian)

自社工場数

世界24カ所

国内自社工場7カ所／海外自社工場17カ所


KAGA (THAILAND)


KAGA (VIETNAM)


KAGA COMPONENTS (MALAYSIA)


港加賀電子（深圳）


加賀沢山電子（蘇州）


TAXAN MEXICO


KD TEC
＊チェコ


KD TEC TURKEY
＊トルコ


加賀マイクロソリューション 福島工場


加賀EMS十和田

（2026年8月現在）

世の中を驚かせる部品を、世界中のあらゆるところから。

Electronic Components and Semiconductor Business

電子部品・半導体ビジネス

世界最高水準の部品を国内外から調達し、
専門の技術チームとともにお客様に提供しています。

加賀電子は、日本をはじめ、北米、欧州、アジアに広がるグループ会社と連携し、世界各地に90社を超えるネットワークを展開しています。そのグループ力を活かし、専門の技術チームのもと、世界最高水準の部品をお客様へお届けしています。さらに、貴重な製品情報の発信、テクニカルサポート体制の確立など、お客様に安心と信頼をご提供しています。

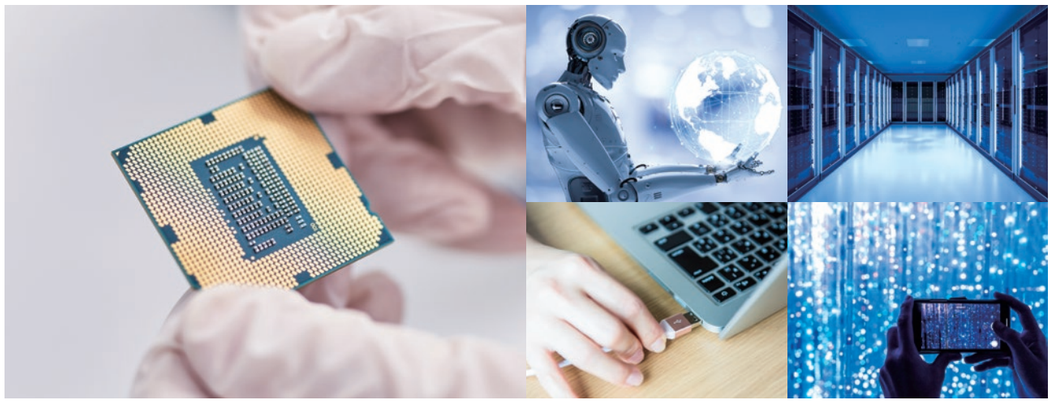

POINT **01**

独立系のアドバンテージ

**独立系総合商社だからできる収集。
50年培った信頼とノウハウ。**

加賀電子の仕入先は国内外8,900社、お客様は10,700社を超え、直接取引しています。取り扱い商材に制限がない独立系商社の強みを活かし、世界中のネットワークを駆使して多くの仕入先とお客様を結びつけ、最良の品を最適な形で提供します。

POINT **02**

グローバルネットワーク力

**時代を先読みする情報収集力、
多彩な領域のグループ力を駆使。**

北米、欧州、アジアなど、世界各地に90社を超えるネットワークを展開。グループ力を活かし、最新の知見、他で手に入らない未公開情報もいち早く収集し、お届けします。現地法人によるサポート体制も万全。ご希望の地域でご要望にお応えします。

POINT **03**

テクニカルサポート体制

**経験豊富な技術者チームに任せる。
信頼から生まれる万全の体制。**

最新技術にも精通したFAE（フィールドアプリケーションエンジニア）など、世界各地で得意技術を活かして果敢に挑戦し活躍する技術者チーム。その実績に裏打ちされた信頼とともに、最適な製品をご提供します。情報の少ない最先端のベンチャー商品も徹底した技術で安心してご利用いただけます。

主な取り扱い品目


半導体


LED

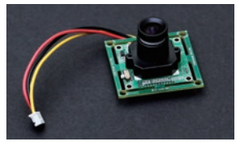
画像センサー


一般電子部品

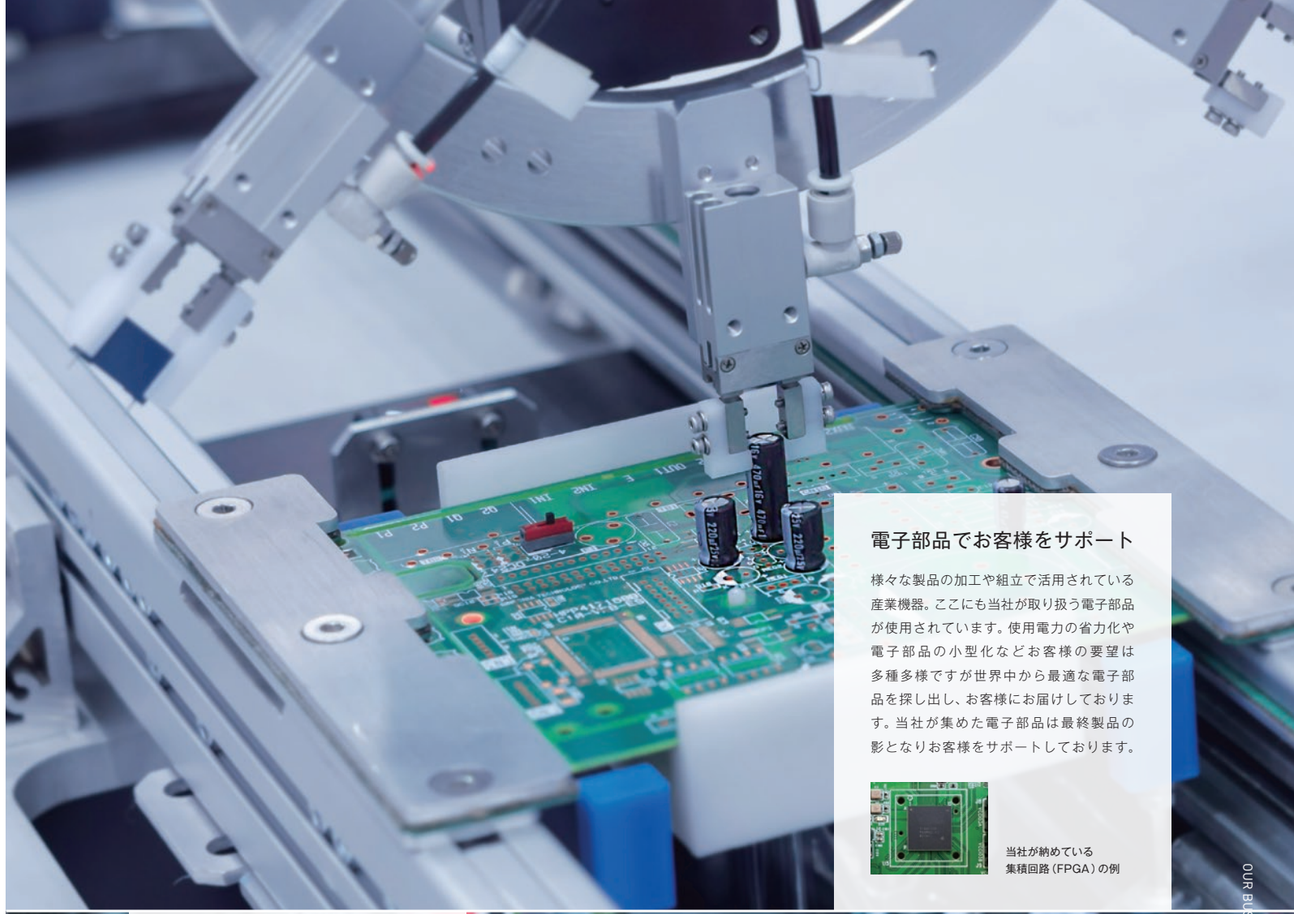

電子部品でお客様をサポート

様々な製品の加工や組立で活用されている産業機器。ここにも当社が取り扱う電子部品が使用されています。使用電力の省力化や電子部品の小型化などお客様の要望は多種多様ですが世界中から最適な電子部品を探し出し、お客様にお届けしております。当社が集めた電子部品は最終製品の影となりお客様をサポートしております。

当社が納めている
集積回路（FPGA）の例

お客様に最適な
電子部品を提案

近年、自動車の電子化にはさまざまな技術が取り入れられ、運転者にとりいろいろな情報が見やすく表示されるようになっています。例えばヘッドアップディスプレイもその一つ。画像表示技術にはさまざまな電子部品が使用されますが、車載用の電子部品は一般製品用に比べより高度な信頼性が求められます。当社では世界に張り巡らされた拠点網からさまざまな情報を収集し、お客様にとって最適な部品の提案を可能にしています。

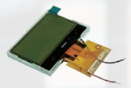
当社が納めている
画像表示製品（液晶）の例

自由というアドバンテージが、夢をカタチに変える。

EMS Business

EMSビジネス

多品種・少量にも対応できるフレキシブルな生産体制を確立。
半完成品から完成品まで、お客様に寄り添って、ご希望の場所でカタチにします。

中国をはじめアセアンや欧州にさらには米州まで、グローバルに展開する生産工場を活用し、お客様のご希望に合わせた地域で生産できる体制を整えています。製品の設計開発をはじめ、多品種少量生産、半完成品から完成品まで柔軟に対応できるトータルサポート体制を実現しました。また、北米、欧州、アジアなど世界中の仕入先から、お客様に最適な使用部材の代替提案をすることも可能にしています。



POINT **01**

キッティングサービス

「ないものは創る」黒子の矜持。
圧倒的な調達力、サポート力。

独立系総合商社ならではの柔軟さ、豊富な経験からくる組み合わせ力、加工力で、お客様のご要望に最適な商品を調達します。北米、欧州、アジアの仕入先や、世界中に張り巡らせた情報ネットワークにより、ないものも創りあげるご提案につなげます。

POINT **02**

国内外工場

ご希望の地域へ、必要なものを、
最適なタイミングでご提供。

日本を起点に、中国、アジア、欧州、米州に生産拠点を構え、多品種少量生産やさまざまなアプリケーションに対応。ご要望の地域でEMS サービスをご提供します。現地法人によるオペレーション、現地に根ざした信頼のサポート体制で、お待たせすることなく商品をお届けします。

POINT **03**

トータルサービス体制

設計開発から完成品まで。
お客様独自の付加価値をご提案。

製品の設計開発からシステム構築、基板実装や半完成品、完成品の生産までワンストップで実現。お客様の独自ブランド製品向けのデザインニーズにも対応するなど、付加価値の高い製品を高度な品質管理体制でご提供します。

主な取り扱い品目


車載用LED照明ユニット


空調機器


カーナビ


医療機器



「多品種・少量」での生産体制

当社の特徴の一つである生産体制です。製品内容、発注量、納期などさまざまなお客様からのご要望に対応し、SMT実装から完成品組立まで様々な形態で納品しています。あるラインでは車載製品の基板を、その隣のラインでは空調製品の基板を扱っていることもあり、1日の中で何回も生産基板を変更することがありますが、ラインの稼働効率を追求し常に最適の生産体制を敷くことによりお客様の要望に応えております。

事務機器用の基板

世界各地でお客様とともに

国内７カ所、海外17カ所に広がる自社工場。これによりお客様のそばで高品質な製品を提供できる体制を整えております。また、国内で高まっている生産需要に応えキャパシティを増強するとともに国内と世界各地の工場との連携を強化し、併せてものづくりのノウハウを国内から展開していくことで競争力をさらに高めています。



海外生産拠点：TAXAN MEXICO（メキシコ）

イマジネーションに満ちたディストリビューション。

Information Equipment Business

情報機器ビジネス

PCやPC周辺機器、ストレージ機器の販売、そして電気通信工事からシステム構築まで、ネットワークソリューションのワンストップサービスをお届けします。

国内外の有名ブランドPCやPC周辺機器をメインに、大手家電量販店やコンビニエンスストア、教育機関など独自の流通チャネルを強みとした販売代理店業務を行っています。また、企業や官公庁向けにLANシステムの構築や情報セキュリティシステムなどの提案のほか、電気・通信設備の敷設や内装工事も可能な体制を整え、ネットワークソリューションに関わるワンストップサービスを実現しています。



POINT 01

豊富な仕入先と販路

信頼と実績のネットワーク。多彩な流通チャネル。

PCやPC周辺機器などの仕入先、家電量販店や専門店、コンビニエンスストア、一般企業など多様な流通チャネルを保有。黒子として50年以上培った豊富な販売ノウハウは、レノボ社、バイオ社など、世界の有力ブランド製品の販売代理店として活かされています。

POINT 02

ネットワークソリューション

販売からシステム構築まで。ワンストップでご要望に応えます。

製品の調達や生産だけでなく、LANシステム構築や情報セキュリティシステム導入など、お客様の環境に合わせた電気通信工事からPC・サーバ、アプリケーションソフトの提案など、エレクトロニクスの総合商社ならではのワンストップサービスでご要望を適えます。

POINT 03

施工体制の整備

販売にとどまらない全国でのあらゆる施工サービスが可能に。

永年培ってきた通信の技術力を活かし、現在では、セキュリティ工事、電気工事のほか、LED照明の設置や空調工事、内装工事から建築工事に至るまであらゆる施工技術を備えています。また、全国のパートナー企業と連携した一貫施工体制を構築し、あらゆる施工ニーズに対応しています。

主な取り扱い品目



PC製品



システム関連機器



PC、スマホ、タブレット周辺機器



LED照明

未知への挑戦こそが私たちの道になる。

New Business

ニュービジネス

エレクトロニクスとアミューズメント業界で培ったノウハウを活かして、新たなビジネス領域への挑戦を続けています。

加賀電子グループのネットワークとノウハウを最大限活用して、エンターテインメントの世界を広げるソフトやアミューズメント機器を提供しています。また、お客様のご要望に即したOEMによる機器開発のほか、PC リサイクル、PC 関連機器の設定などにも対応します。



POINT 01

アミューズメント事業

一世を風靡したあのゲームも、私達が支えてきました。

インベーダーゲームやファミコンなど、業界を支えてきた確かな実績を活かし、エンターテインメントの世界を広げるソフトや機器を次々に創造。企画提案型ディストリビュータとしての対応やOEMによる機器開発、保守サービスにも万全の体制で応えます。

POINT 02

オリジナルコンテンツ・WEB制作

プログラム技術と映像技術の融合によって、新しいジャンルへ変化を目指しています。

独自のゲームプログラムを始め最新のunrealやUnityにも対応。企画力と映像力によってリアル表現や擬似表現を展開。ゲーム、映像、車載、建築など、新しい表現を求めるお客様に対して、企画・制作からデバック・検証まで、無限大のサービスを提供します。

POINT 03

PC製品のリユース・リサイクル

環境負荷低減に向けた取り組みを促進。

豊富な知見と調達ルートを活用して、PC製品のリユース・リサイクル事業を行っています。使用済みPCの買い取り、情報漏えい防止のためのデータ消去、そして再生を一貫して行います。また、再生後のPC・電子機器の販売にも対応しています。

主な展開事業



アミューズメント機器



3D画像制作



ゴルフプラザ ACTIVE



リサイクルPC



加賀電子創業の地

KAGA STORY_01

資本金、100万円。
オフィス、約2坪。
創業以来、なんでも屋。

1968年、加賀電子は資本金100万円、約2坪の小さな事務所から出発しました。実績もお金も在庫もないから、とにかく御用聞きに回りました。お客様のご要望を聞いて先にお金をお預かりし、目と耳と足をフル回転させてご希望のものを揃える。お客様の大切な仕事のために必要な部品だから、いちばん良いものをいち早く届けようと、時代の風を読み、伝手をたどり、未知の領域をも恐れず飛び込んで、小さなICチップ一つから調達してお持ちしました。時代の最先端技術が集まる秋葉原の地で、「加賀電子に任せたら何とかなる」とお客様からいつでも頼ってもらえるなんでも屋として、どんなときにも誠実に応えられるよう、知識と技術を深め、人脈を広げました。下剋上の激しいエレクトロニクス業界の中で、加賀電子が50年以上事業を続け、業界トップクラスの規模まで事業を大きくすることができたのも、お客様が私達を全面的に信頼してくださり、御用聞きの力を認めてくださったからです。「ありがとう。助かった」「これは活用できそうだ」「次も頼むよ」。このようなお客様の声が、加賀電子の原動力です。

KAGA STORY_02

「ノー」と言わない。
お客様にも、
社員たちの提案にも。

お客様が困っているから絶対にあきらめない。どんなご要望も必ず適えてみせる。加賀電子は、お客様が自社ではできないところを任せていただき、仕事が上手く進むよう陰で支える黒子です。部品が欲しいと言われたら最高の品を探し出す。他の部品も一緒に欲しいと言われたら最先端の技術を見つけ出す。いろいろ頼まれればキットにしてお納めする。知見のない領域であれば人を見つけ、巻き込んで開拓します。お客様と向き合う社員一人ひとりが持ち味を活かし、アグレッシブに領域を広げられるよう、新規事業の提案にも果敢にチャレンジさせます。人は、任されると応えようとする。責任を持ってやり遂げるものなのです。今では、半導体・電子部品やEMS、情報通信・セキュリティ、アミューズメント、スポーツ、環境、医療・ヘルスケアと、ほぼすべての業界のどこかで、加賀電子が調達した部品や製造した製品、開発した技術が使われるようになっています。秋葉原で鍛えられた業界最強の黒子として、お客様からのどんなご要望にも即座にお応えできるよう、90超のグループ企業のネットワークを活かし、最良のビジネスの種をご提案していきます。





KAGA STORY_03

ものづくりを支える。ビジネスを変える。加賀電子は、世界を結ぶ。

成長の始まりはオイルショックの影響で輸出が急増したCBトランシーバーからでした。その後、インベーダーゲーム、ファミコンなど、次々と一世を風靡する商品が現れ、その中に使われる半導体や電子部品の技術開発が進みます。半導体は「産業のコメ」とも言われ、パソコンや携帯電話、家電製品、車載製品、デジタルカメラなど、あらゆる製品に組み込まれ、現代社会に不可欠なものです。部品調達は何よりスピードが命。最先端の技術や知識、開発・研究の動向を押さえ、世界中を飛び回って情報を集め、人脈を広げます。お客様のご要望に対して常に最新情報をお届けし、新たな知見でビジネスを広げていただけるよう、企画・開発から調達・製造、そして販売・アフターサービスまで、かゆいところに手が届くワンストップサービスをご提供します。加賀電子が展開するEMSビジネスのグローバルネットワークは、日本を起点に、中国、タイ、マレーシア、インドネシア、ベトナム、インド、チェコ、トルコ、メキシコ、シンガポールと世界11カ国、24拠点に広がり、すべての拠点で日本品質を提供しています。エレクトロニクス業界の最先端を行く水先案内人として、お客様のビジネスを成功に導くベストパートナーとして、秋葉原で培ったノウハウと交渉力を活かしてまいります。

KAGA STORY_04

目指すは1兆円企業。世界最強の黒子企業はさらなる高みへ。

加賀電子が目指す頂は、グローバル競争に勝ち残る最強の黒子です。わたしたち加賀電子は、お客様とともに、お取引先様とともに、社員とともに、挑戦し続けてきました。時代の荒波にもまれながら、ひたすらお客様の声を聞き、次の波を感じ取って自在に姿形を変え、仲間を増やして成長しました。1968年、秋葉原に2坪の事務所でスタートした会社は現在、90超のグループ企業を連ね、連結売上高1兆円を目指すまでになりました。これからも時代は次々と分岐点を迎え、変化を加速させることでしょう。加賀電子グループは、世の中に役立ってこその成長と信じ、誰よりも早く技術の進化や嗜好の流れをつかみ、果敢に吸収する精神で「我が国業界No.1」を目指します。ベンチャー企業への投資により柔軟でユニークな発想や高い技術を得、M&Aで仲間を増やしてビジネス領域を広げ、ネットワークを強化し、新たなイノベーションを創出します。自動運転技術や仮想現実、通信セキュリティ、環境保全や医療福祉など、あらゆる領域で世の中を支える世界最強の黒子となり、売上高兆円規模の世界の競合とも伍して戦える「グローバル競争に勝ち残る企業」を目指します。



CSR
Corporate Social Responsibility

「お客様のために、世の中のために。」それが原動力です。

エレクトロニクス業界の黒子としてあらゆる産業のものづくりを支えてきた企業精神は、そのままより良い社会作りへの貢献にもつながっています。国や地域を超えて、私達にできることは何か。創業来の合言葉、「すべてはお客様のために」の経営理念を胸に、世の中のみなさまの発展を支え続け、豊かで環境にやさしい未来作りに貢献してまいります。

スポーツ振興

ゴルフを通してスポーツ産業の発展へ貢献。

加賀電子は、ゴルフトーナメントへの協賛などを通じて、ゴルフの振興に貢献しています。なかでも、一般社団法人日本女子プロゴルフ協会（JLPGA）が主催する女子ゴルフトーナメントの新人戦は「加賀電子カップ」と冠して1996年から特別協賛しています。また、当社は、将来世界ツアーにも通用する選手を輩出し、スポーツ界で活躍できる人材育成の一翼を担うことを目的として、男女合わせて9名のプロゴルファーと所属契約を結んでいます。さらに、ゴルフ用品の卸販売および直販店舗での小売り、ゴルフ練習場やゴルフスクールの運営まで複合的にスポーツビジネスを展開するグループ会社も経営しています。



新人戦 加賀電子カップ

地域社会への貢献


本社周辺の清掃活動

国内外各拠点における社会貢献活動。

グローバルに事業活動を展開する当社グループでは、国内外の各拠点において持続可能な地域づくりに向けたさまざまな活動を実施しております。

国内では、加賀電子本社が所在する、千代田区主催の清掃活動に参加し、オフィス周辺の歩道や植栽の清掃など、環境美化活動を推進しています。 また、生産子会社においても、工場周辺や近隣観光地での清掃活動のほか、工場見学や職場体験、インターンシップの受け入れを実施しています。

海外では、KAGA ELECTRONICS (THAILAND) COMPANY., LTD（タイ王国）が、ワット トゥンヒィアン寺院にて、清掃や食事提供など実施しました。今後もそれぞれの地域に根ざした取り組みを継続していきます。

文化 芸術・教育活動

音楽などの文化芸術、教育活動など、多彩に。

当社グループの株式会社デジタル・メディア・ラボでは、「やさいのようせい」のキャラクターを活用し、農林水産省「野菜を食べようプロジェクト」サポーターとして、子どもを中心とした食育活動を展開しています。小中学校や保育施設などへ、野菜を食べよう啓発ポスターを配布し、児童・生徒とその家族が野菜摂取を促進できるよう、食育ワークショップの実施などを通して、子どもたちが楽しみながら野菜に親しめる環境を整えています。

この他、石川県金沢市で開催されるジャズ音楽イベントである「金沢 JAZZ STREET」に協賛するなど、教育や芸術文化に関わる幅広い分野で社会に貢献しています。


小学校における食育活動の様子と『野菜を食べようプロジェクト』啓蒙ポスター


本社ビル屋上庭園

CORPORATE PROFILE
会 社 概 要

社　　名	加賀電子株式会社 （英文名：KAGA ELECTRONICS CO.,LTD.）
所 在 地	〒101-8629 東京都千代田区神田松永町20番地 TEL：03-5657-0111 FAX：03-3254-7131
設　　立	1968年9月12日
資 本 金	121億33百万円
上場市場	東京証券取引所プライム市場（証券コード8154）

創 業 者	ファウンダー・名誉会長 塚本 勲
役員構成	代表取締役 社長執行役員 門 良一 取締役 上席執行役員 塚本 剛、石原 康広、糀谷 仁志 社外取締役 三吉 遲、橋本 法知、吉田 守 取締役 常勤監査等委員 川村 英治 社外取締役 監査等委員 橋内 進、佐藤 陽一、大柳 京子

ACCESS
アクセス

